

EXPERTOS
QUE DEJAN HUELLA

Ecosistema Finanzas y Mercado de Capitales

PROGRAMA RENOVADO

Maestría en Finanzas

📍 Semipresencial



Nº 1
PERÚ
Nº 7
LATAM
QS WORLD
University
Ranking
2024
Global MBA Rankings

PARTNER INTERNACIONAL:



Universitat
Pompeu Fabra
Barcelona





PRESENTACIÓN DE LA MAESTRÍA

La Maestría en Finanzas, desarrollada en colaboración en la Universidad ESAN y la Universitat Pompeu Fabra (Barcelona School of Management), es un programa innovador que enseña técnicas modernas de evaluación y gestión financiera en entornos volátiles e inciertos. Este enfoque responde a las necesidades de entender cómo las variables del entorno global afectan la gestión financiera empresarial.

Nuestro programa ofrece una formación integral y constantemente actualizada, permitiendo a los estudiantes sobresalir en sus roles actuales y enfrentar nuevos desafíos financieros. Además, nuevas opciones de especialización permiten adaptar el aprendizaje a necesidades específicas.

La participación de profesionales como CFOs, gestores de fondos y banqueros, junto con el enfoque en habilidades blandas, enriquece la experiencia educativa y asegura una doble certificación, abriendo puertas a nivel global. ¡Únanse a nuestra maestría para adquirir las competencias necesarias para liderar en el dinámico mundo de las finanzas y ver los desafíos como oportunidades de mejora!

¡Los esperamos!

Ernesto Cuadros Tenorio

Director de la maestría en Finanzas



NUESTROS DIFERENCIALES



DOS LÍDERES ACADÉMICOS



VENTANA AL MUNDO



ESTRUCTURA CURRICULAR



CERTIFICACIONES



EXCELENCIA ACADÉMICA Y PROFESIONAL



FACILIDADES ACADÉMICAS

Acreditaciones de ESAN



Membresías de ESAN



DOS LÍDERES ACADÉMICOS

Este programa de maestría es ofrecido conjuntamente por ESAN Graduate School of Business y la Universitat Pompeu Fabra, lo que conduce a una doble certificación que se encuentra acreditada internacionalmente por AACSB (Association to Advance Collegiate Schools of Business).



ESAN Graduate School of Business:

Actualmente es considerada como la #1 del Perú y #7 en América Latina en el QS Global MBA Rankings 2024 y la mejor escuela de negocios del Perú de acuerdo con la XXI Encuesta Anual de Ejecutivos de la Cámara de Comercio - Lima 2023.



Universitat
Pompeu Fabra
Barcelona

Universitat Pompeu Fabra:

72ª del mundo en economía y negocios (1ª española y 24ª de Europa) Times Higher Education 2022
74ª del mundo en ciencias sociales y management (QS 2022)



3ª Universidad española (posición **186** de mundo) el 2023

18ª Mejor universidad del mundo entre las de menos de 50 años (1ª española y 9ª europea) el 2023

Entre las **300** universidades del mundo con mejor impacto en relación con los Objetivos de Desarrollo Sostenible de las Naciones Unidas, el 2023



6ª Universidad española (127ª europea y 310ª del mundo) el 2024



Prestigioso organismo de acreditación de escuelas de negocios a nivel mundial. Solo el 5% de las 13.000 Escuelas de Negocios del mundo han logrado acreditarse.



VENTANA AL MUNDO

El programa otorga una visión internacional de los principales temas financieros. Esta visión se fortalece con la participación de UPF - BSM a lo largo del programa.

Adicionalmente los estudiantes podrán participar opcionalmente de las siguientes actividades internacionales.



MÓDULO GRADO OFICIAL

Los alumnos que hayan completado satisfactoriamente el programa podrán participar del módulo complementario que conduce al máster Universitario en Finanzas y Banca.



CONVENIOS CON



DOBLE GRADO

El participante puede optar por cursar un doble grado con las universidades: Florida International University (EE. UU.) y Edhec (Francia).

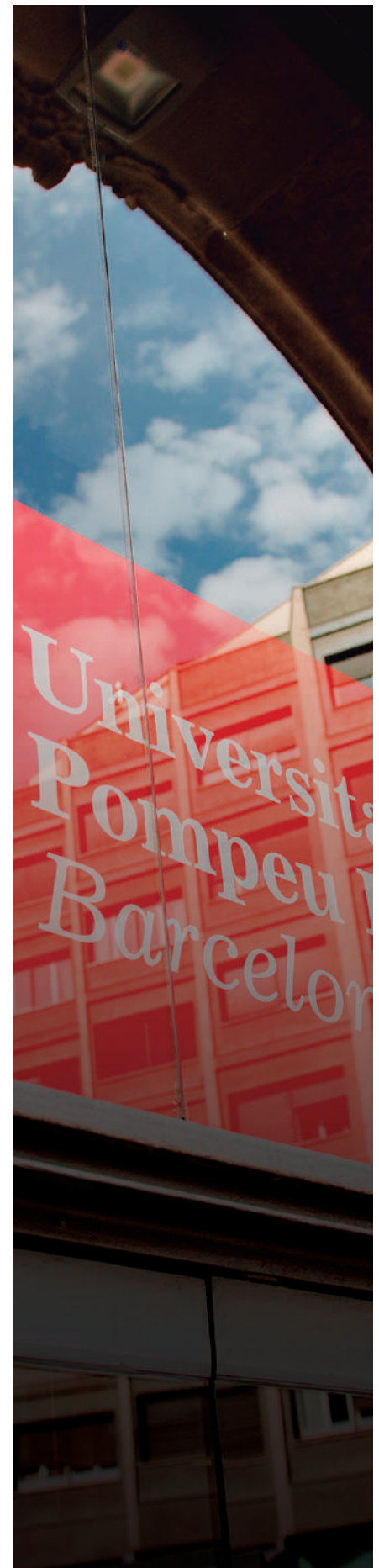

ESTRUCTURA CURRICULAR

Nuestra currícula se ha elaborado acorde con los más exigentes estándares internacionales. Se distribuye en **5 ejes temáticos**.

La propuesta formativa semipresencial combina sesiones presenciales en Lima y Barcelona con clases virtuales en tiempo real, acorde a las exigencias del mundo corporativo.

<p style="text-align: center;">FINANZAS OPERATIVAS</p> <p style="text-align: center;">PERIODO I</p> <ul style="list-style-type: none"> • Fundamentos para las finanzas • Contabilidad gerencial y financiera • Contabilidad y gestión de costos • Métodos cuantitativos en finanzas* <p style="text-align: center;">PERIODO II</p> <ul style="list-style-type: none"> • Análisis financiero: capital de trabajo y EE. FF. proyección de EE. FF. en el corto plazo* 	<p style="text-align: center;">MERCADO DE CAPITALES</p> <p style="text-align: center;">PERIODO II</p> <ul style="list-style-type: none"> • Sistema financiero global* <p style="text-align: center;">PERIODO III</p> <ul style="list-style-type: none"> • Inversión en renta variable* • Finanzas en un entorno global* • Inversión en renta fija* • Instrumentos derivados* • Gestión de carteras y bolsa de valores* <p style="text-align: center;">PERIODO IV</p> <ul style="list-style-type: none"> • Gestión de riesgos operativos y financieros* 	<p style="text-align: center;">INVESTIGACIÓN Y ESPECIALIDAD</p> <p style="text-align: center;">PERIODO III</p> <ul style="list-style-type: none"> • Seminario de investigación I • Seminario de investigación II <p style="text-align: center;">PERIODO IV Y V</p> <ul style="list-style-type: none"> • Cursos de especialidad
<p style="text-align: center;">ECONOMÍA Y NEGOCIOS</p> <p style="text-align: center;">PERIODO I</p> <ul style="list-style-type: none"> • Análisis y planeamiento estratégico • Gobierno corporativo y ética de negocios • Economía para los negocios 	<p style="text-align: center;">FINANZAS CORPORATIVAS</p> <p style="text-align: center;">PERIODO II</p> <ul style="list-style-type: none"> • Teoría financiera y costo de capital • Evaluación de proyectos de inversión • Valorización de empresas, fusiones y adquisiciones <p style="text-align: center;">PERIODO III</p> <ul style="list-style-type: none"> • Modelamiento financiero a mediano y largo plazo 	<p style="text-align: center;">TRANSFORMATIVE EXECUTIVE JOURNEY</p> <p style="text-align: center;">PERIODO I</p> <ul style="list-style-type: none"> • TEJ 1: Gestión eficaz del tiempo y frustración* • TEJ 2: Autoconocimiento e inteligencia emocional* <p style="text-align: center;">PERIODO II</p> <ul style="list-style-type: none"> • TEJ 3: Comunicación efectiva y storytelling* • TEJ 4: Creatividad y pensamiento disruptivo* <p style="text-align: center;">PERIODO III</p> <ul style="list-style-type: none"> • TEJ 5: Networking y desarrollo de relaciones* • TEJ 6: Gestión de la marca personal* <p style="text-align: center;">PERIODO IV</p> <ul style="list-style-type: none"> • TEJ 6: Liderazgo inspirador y coaching* • TEJ 7: Desarrollo y gestión de equipos de alto desempeño* • TEJ 8: Negociación y manejo de conflictos*

* Cursos dictados en modalidad presencial

Nota:

De acuerdo con los procesos de mejora y actualización permanente, la estructura curricular se encuentra sujeta a cambios. Dichos cambios serán previamente aprobados por el Consejo Universitario y comunicados con la debida anticipación. Asimismo, estos no implicarán cambio alguno en los precios ya informados y contratados, pagos por derechos académicos adicionales, ni mucho menos cambios o afectaciones al objetivo y calidad académica del programa.

4 OPCIONES DE ESPECIALIDADES

FINANZAS CORPORATIVAS

- Planeamiento y control financiero
- Contabilidad de gestión avanzada
- Legislación Comercial, laboral y tributaria
- Project finance

MERCADO DE CAPITALES

- Emisión y colocación de renta fija y variable
- Fideicomisos y Titulizaciones
- Clasificación de instrumentos financieros
- Private equity y venture capital

FINANZAS CUANTITATIVAS APLICADAS

- Econometría aplicada a finanzas
- Fundamentos de asset pricing
- Fundamentos de big data
- Fintech e innovación

GESTIÓN BANCARIA COMERCIAL

- Operaciones y productos financieros
- Métodos cuantitativos para la medición de riesgos
- Fundamentos para la gestión integral de riesgos bancarios
- Fintech e innovación

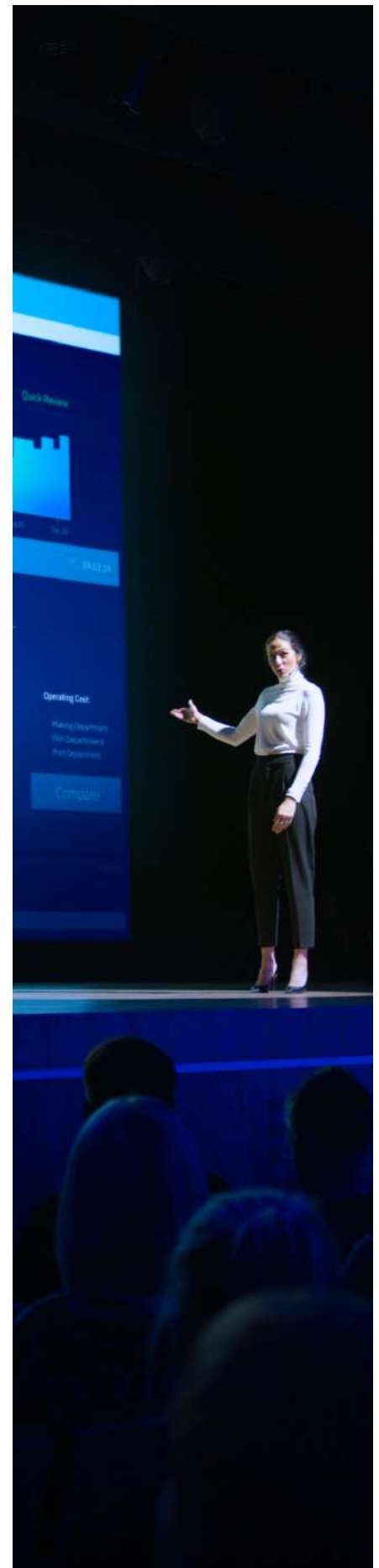



NUEVO ENFOQUE EN POWER SKILLS

Incorporamos el componente Transformative Executive Journey en nuestras maestrías a fin de que el participante desarrolle Power Skills, combinando habilidades técnicas y blandas necesarias para ser un experto que deja huella en los negocios del futuro.

Este componente se desarrollará en tres ejes:

DESARROLLO PERSONAL

DESARROLLO DE RELACIONES INTERPERSONALES

DESARROLLO DE LIDERAZGO Y GESTIÓN DE EQUIPOS

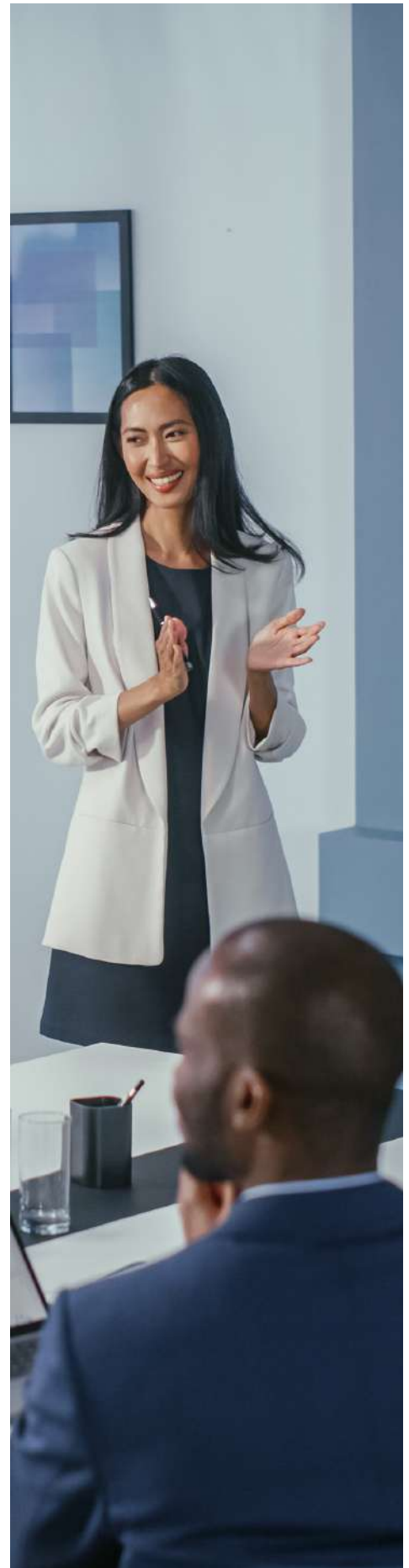

CERTIFICACIONES

UNIVERSIDAD ESAN

GRADO DE MAESTRO
en Finanzas

CERTIFICADO DE ESPECIALIDAD*

- Finanzas corporativas
- Mercado de capitales
- Finanzas cuantitativas aplicadas
- Gestión bancaria comercial

CERTIFICADO
en Transformative Executive
Journey

BSM - POMPEU FABRA

MÁSTER**
en Formación Permanente en
Gerencia Bancaria y Financiera

* El participante debe escoger una especialidad como parte del programa. En todos los casos, las especialidades se abren con una cantidad mínima de 15 participantes.

** Título propio

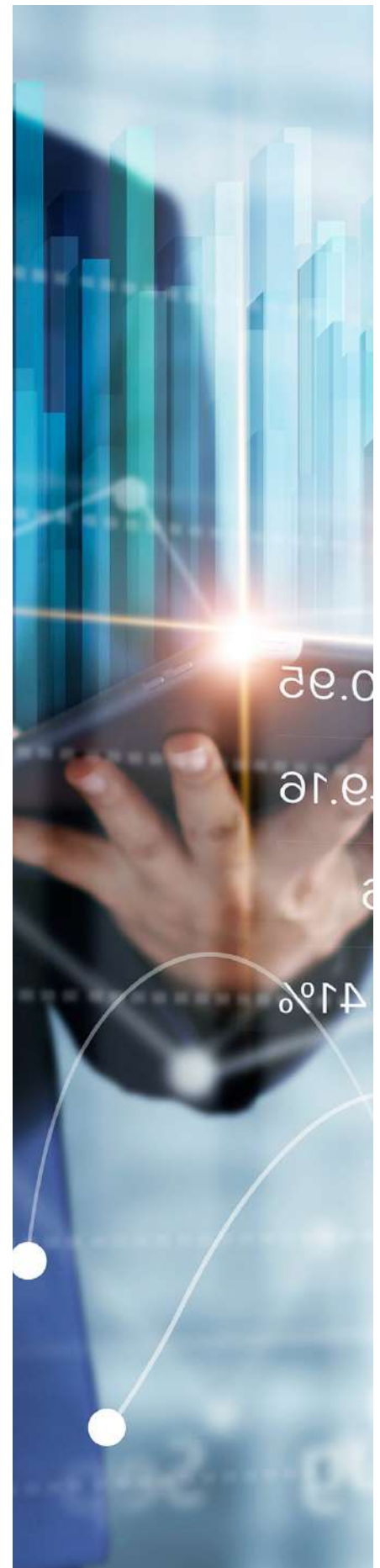

PLANA DOCENTE DE RECONOCIDA TRAYECTORIA



OSCAR ELVIRA

Doctor en Ciencias Económicas por la Universidad de Barcelona. Máster en Banca y Finanzas por el IDEC-Universitat Pompeu Fabra. Codirector del Máster universitario en Banca y Finanzas de la Barcelona School of Management. European Financial Advisor (EFA) e International Certificate in Financial Advice (ICFA).



CARLOS AGUIRRE

Ph.D. del programa de Administración y Dirección de Empresas de la Universidad Complutense de Madrid. Magíster en Finanzas, ESAN. Investigador en temas de finanzas en empresas familiares. Experiencia profesional en áreas financieras de empresas industriales y de servicios y en consultorías y asesorías en Financiamiento, entre otros.



LUIS CHÁVEZ BEDOYA

Ph.D. y MS en Industrial Engineering and Management Sciences, Northwestern University. Magíster en Matemáticas. Ha sido profesor asistente del Master Program in Financial Mathematics en Johns Hopkins University, y consultor de empresas nacionales e internacionales.



PABLO AZABACHE LA TORRE

Magíster en Finanzas por ESAN. Estudios de especialización en machine learning y programación financiera en la escuela de BCRP y FMI. Ha desempeñado diversos cargos en el Banco Central de Reserva del Perú, Ministerio de Economía y Finanzas, y COFIDE. Posteriormente ha liderado las gerencias de pricing en BBVA y BCP. Actualmente es Director de Lead Management, Pricing and Advanced Modelling en Scotiabank Perú.

DIRECTOR DE LA MAESTRÍA



**ERNESTO CUADROS
TENORIO**

MBA por la Universidad Politécnica de Catalunya, Economista por la Pontificia Universidad Católica del Perú

Actual vicepresidente de Administración, Finanzas y Contraloría en el Grupo ATV. Cuenta con una destacada trayectoria como director de Administración y Finanzas en Banco Azteca, Grupo Elektra, Hidalgo e Hidalgo Perú (CASA), Austrian Game Perú (Grupo Admiral), Asesor de Tyco Fire & Security, CFO de Philips Peruana y Gerente de Créditos de Industrias Reunidas.

PLANA DOCENTE DE RECONOCIDA TRAYECTORIA



XAVIER FREIXAS

Doctor en Ciencias Económicas y licenciado en Ciencias Exactas por la Universidad de Tolosa (Francia). Director del Máster en Banca y Finanzas del IDEC Universitat Pompeu Fabra. Ha sido presidente de la European Finance Association y consultor del Banco Central Europeo, del Banco Federal de Reservas de Nueva York (EE. UU.), del Banco Mundial.



LUIS PIAZZON

Ph.D. en Administración con especialización en Finanzas de Pennsylvania State University. MBA de ESAN. Presidente del directorio de Mivivienda. Ha sido director de Cementos Norte Pacasmayo, Prisma Sociedad Agente de Bolsa y de la Cámara de Comercio de Lima.



ANA REÁTEGUI

Ph.D. por Esade. MBA por ESAN. Economista por la Universidad de Lima. Estudios de posgrado en Comercio Internacional de la Universidad Val de Marne, París. Presidenta del directorio de Electro Oriente.



RAMÓN ALFONSO MATA

Consultor financiero. Socio de la gestora GAR Investment Managers, con sede en Luxemburgo. Analista sénior en Strategic Investments Advisors (España). Profesor de la UPF Barcelona School of Management y del IEF



MIQUEL PLANIOL

Máster en Dirección Financiera y Contable de la Empresa por el IDEC - Universitat Pompeu Fabra. Profesor asociado de la UPF. Responsable del Departamento de Control de Riesgos y Cumplimiento Normativo de Gesiuris Asset Management.

[CONOCE A TODOS NUESTROS DOCENTES](#)

Nota:

La plana docente nacional e internacional es referencial, en caso que uno de los profesores indicados no pueda dictar en algún momento será reemplazado por otro profesional de su mismo nivel y trayectoria académica. Por su extensión, no se han considerado a todos los docentes que dictan en la maestría, se les informará a los participantes el detalle por curso con el envío de sus respectivos horarios

FACILIDADES ACADÉMICAS



La Maestría en Finanzas proporciona además a sus participantes la posibilidad de tomar un módulo de preparación virtual para rendir el Examen CFA nivel 1. El módulo virtual de preparación es brindado a través de la firma Fitch Learning, líder mundial en capacitación financiera. Fitch Learning forma parte de Fitch, agencia internacional de calificación crediticia.

*La inscripción en este módulo es opcional.

*Los requisitos y procedimiento de inscripción serán determinados por la dirección del programa.



El reconocimiento internacional de ESAN/ Cendoc es ratificado por organismos internacionales como CEPAL, CLADEA, EBSCO y otros. Mantiene colecciones actualizadas y registra sus contenidos con base en datos automatizadas, accesibles vía conexión remota puesta a disposición del participante por la universidad.



Es el nexo entre los alumnos y graduados y la comunidad empresarial, brindándoles asesoría y herramientas para que tomen mejores decisiones sobre su desarrollo profesional y puedan visibilizar su talento. Los servicios que brinda son:

- Actualización de competencias, que engloba: webinars, foros, talleres, breakfast networking y workshops.
- Empleabilidad, que engloba: Career Day, Career Link, Improve Profile, Feria Talento Ejecutivo.
- Visibilidad y Networking, que engloba: Orgullosamente Graduado ESAN, Efecto ESAN, Annual Meeting.

CONVALIDACIÓN DE CURSOS

Los profesionales egresados de los programas de Educación Ejecutiva de ESAN tienen la posibilidad de convalidar cursos en el programa de la Maestría en Finanzas.

Los programas que tienen la posibilidad de convalidar cursos son PADE Finanzas, PAE Finanzas, Diplomas Internacionales en Finanzas.

CONVALIDACIÓN CON EL MBA

Culminada la maestría, los estudiantes pueden optar por el grado de Maestro en Administración (MBA), siguiendo cursos complementarios y la realización de la tesis de grado.



CONOCE MÁS DE LA MAESTRÍA

ADMISIÓN

INFORMES E INSCRIPCIONES:

Lima
Ejecutiva comercial: Sandra Ponce
C/ 942 051 427
E/ sponce@esan.edu.pe

Ica
Ejecutiva comercial: Melody Candela
C/ 942 046 916
E/ mcandelar@esan.edu.pe

Piura
Ejecutiva comercial: Margaret Leandres
T/ (073) 333 016
C/ 990 077 915 / 969 724 422
E/ mleandres@esan.edu.pe

Otras regiones
Ejecutiva comercial: Katia Fribourg
C/ 981 713 576
E/ kfribourg@esan.edu.pe

Trujillo
Ejecutiva comercial: Nícida Méndez
T/ (044) 243 191
C/ 990 077 897 / 975 360 044 / 948 312 846
E/ nmendez@esan.edu.pe

Arequipa
Ejecutiva comercial: Glendy Torreblanca
C/ 966 955 350 / 974 203 113 / 990 077 911
E/ gtorreblanca@esan.edu.pe



Información actualizada al: 05/07/24



esan.edu.pe

UNIVERSIDAD ESAN - RUC:20136507720